

Başın yumşaq toxumalarının yaralanması zamanı ilk yardım:

Yadda saxlayın: Başın yaralanmaları zamanı yara yerindən havanın keçməsi zərərçəkmişin həyatı üçün təhlükəlidir!



● Vaxt itirmədən yara yerinə bint topası və ya bir neçə dəfə qatlanmış qalın parça qoyun. Parça qanla tam islanmış olsa belə onu yarının üzərindən götürmək yara yerindən havanın keçməsinin qarşısını alacaq). Həmin parçanın üzərinə başqa bir parça və ya bint qoyun.

● Papaq ya ləçək taxmaq və ya bintlə sarımaqla yara üzərinə qoyulmuş parçanı (bint topasını) hərəkətsizləşdirin.



● "Təcili yardım" çağırın və ya zərərçəkmişin təcili olaraq tibb müəssisəsinə təciliyyəsinə yardım edin.

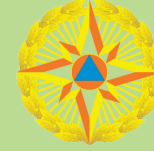

**AZƏRBAYCAN RESPUBLİKASI
FÖVQƏLADƏ HALLAR NAZİRLİYİ**

**Fövqəladə hallar üzrə
təlimat**

QANAXMALAR

***Unutmayın: Qaydalara biganəlik -
həyatımıza təhlükədir!
Təhlükə zamanı 112-yə zəng edin!***

Boyunun aşağı hissəsində yuxu arteriyasının qanaxması zamanı ilk yardım:

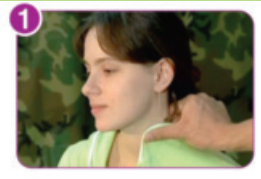

● Dərhal yaranı barmağınızla sıxın (yara üzərinə dəsmal və ya hər hansı parça qoyaraq üzərindən barmaqla sıxmaq olar).

● Zərərçəkmişin yaxalığının üzərindən yaranı dəsmal və ya parça ilə sıxın.



● Sıxılmış yerə bint topası və ya bir neçə dəfə qatlanmış qalın parça qoyun.

● Qankəsən jqutu və ya əlaltı vasitəni parçanın üzərinə qoyub zərərçəkmişin boynundan və qarşı tərəfdəki qolunun altından keçirib düyünləyin. "Təcili yardım" çağırın və ya zərərçəkmişə təcili olaraq tibb müəssisəsinə çatdırın.



Boyunun yuxarı hissəsində yuxu arteriyasının qanaxması zamanı ilk yardım:

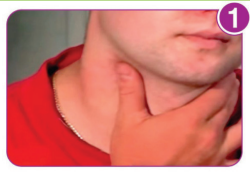

● Dərhal yaranı barmağınızla sıxın (yara üzərinə dəsmal və ya hər hansı parça qoyaraq üzərindən barmaqla sıxmaq olar).

● Sıxılmış yerə bint topası və ya bir neçə dəfə qatlanmış qalın parça qoyun.



● Zərərçəkmişin qarşı tərəfdəki qolunu qaldıraraq başı üzərinə tutun.

● Parçanın üzərindən jqut və ya əlaltı vasitəni qarşı tərəfdəki qaldırılmış qolun üzərindən keçirib düyünləyin.



Bud arteriyasının qanaxması zamanı ilk yardım:

Yadda saxlayın: bud arteriyasının qanaxmasının 2 dəqiqədən artıq davam etməsi zərərçəkmişin ölmünə səbəb olur.



● Qasıq büküşündən bir qədər aşağıda budun içəri tərəfində bud arteriyasını yumruğunuzla sıxın.

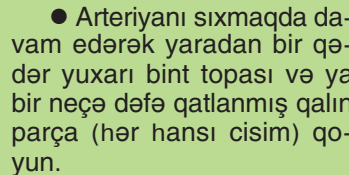

● Arteriyayı sıxmaqda davam edərək yaradan bir qədər yuxarı bint topası və ya bir neçə dəfə qatlanmış qalın parça (hər hansı cisim) qoyun.



● Parçanın üzərindən jqut və ya əlaltı vasitəni bud sümüyünə sarıyın (qalstuk, kəmə, bir neçə dəfə qatlanmış uzunsov parça). Topuq üzərində nəbzi yoxlayın və ya qanaxmanın dayandığına əmin olduqdan sonra əlaltı vasitəni düyünləyin.

● Əlaltı vasitənin altına onun qoyulduğu vaxtın yazıldığı (saat, dəqiqə) kağızı yerləşdirin.



Yuxarı ətrafın (bazu, said, bilək) kəskin qanaxmaları zamanı ilk yardım:

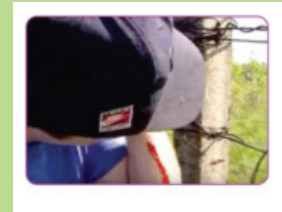

Yadda saxlayın! Zərərçəkmişin qısa müddətdə çoxlu miqdarda qan itirməsi onun həyatı üçün təhlükəlidir! Əsas yardım qanaxmanın tez və düzgün qaydada dayandırılmasından ibarətdir.

● Vaxt itirmədən dərhal yara yerindən yuxarı zərərçəkmişin paltarının üzərindən damarı hər hansı əlaltı vasitə ilə sıxın. Bu zaman yaradan aşağıda nəbz hiss olunmamalıdır.



● Yara üzərinə sarğı qoyun. Əlaltı vasitənin altına onun qoyulduğu vaxt yazılmış kağız yerləşdirin.

● Qolu ürək səviyyəsindən yuxarı tutun.



112
103

● "Təcili yardım" çağırın və ya zərərçəkmişin təcili olaraq tibb müəssisəsinə təliyyəsinə yardım edin.

Hər 30-40 dəqiqədən bir əlaltı vasitəni 20-30 saniyə müddətində açmaq (ondan aşağıda olan dərinin rəngi normallaşana qədər) və sonra yenidən əvvəlki yerindən bir qədər yuxarı və ya aşağıdan bağlamaq lazımdır. Kağız üzərində yazılmış vaxtı dəyişmək olmaz.